

ANSICHT GIEBEL - PARK M1:100

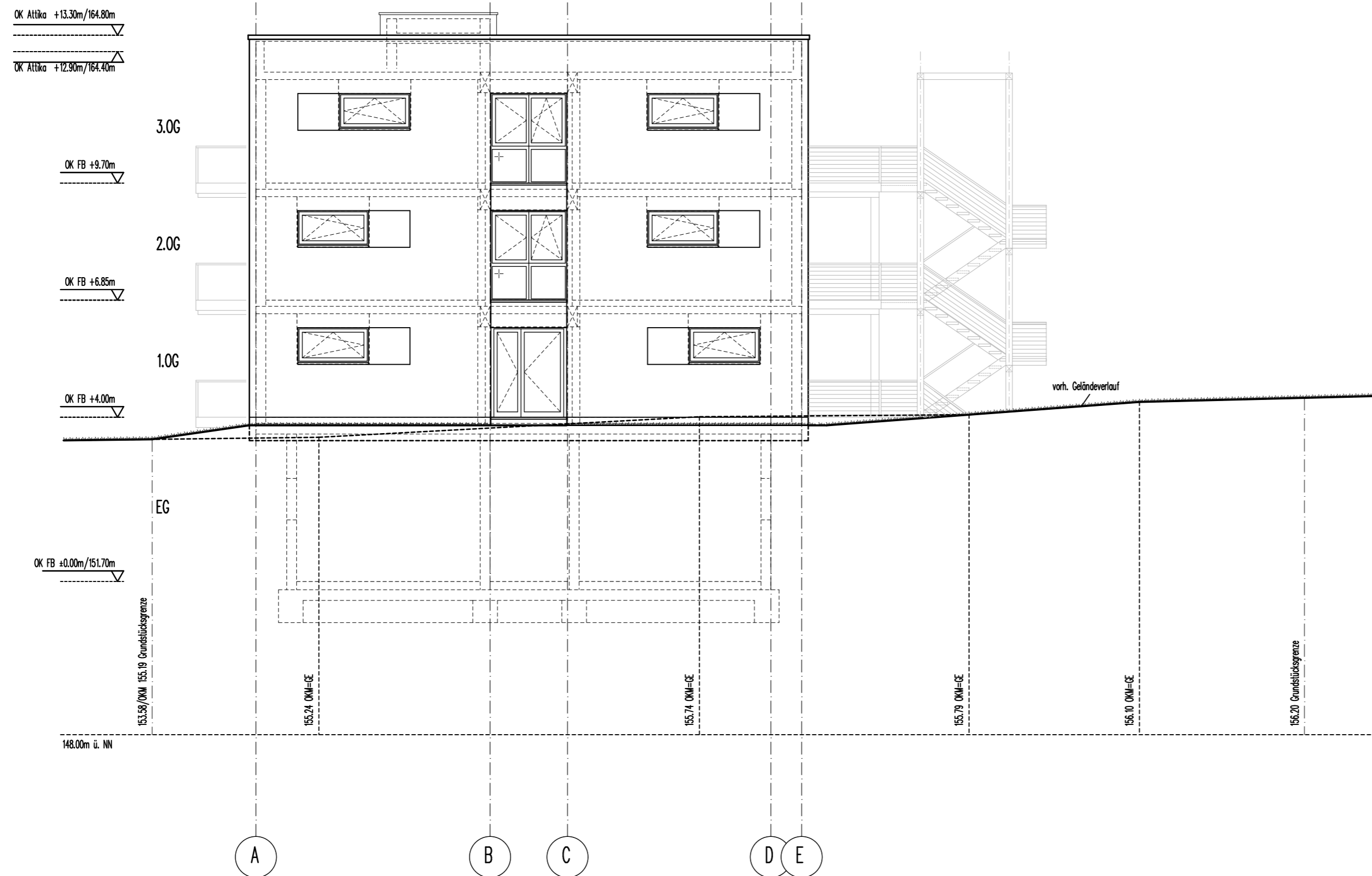

	bestehende Bauteile
	Neuplanung
	Abbruch
	Wandqualitäten – Eintragungen aus Brandschutzkonzept XXXX 1. Überarbeitung vom XXXXX

OK FFB EG ±0.00/151.70m ü. NN												
Entwurfsplanung Vorlage LVR	MS 17.09.2013											
Vorabzug – Entwurfsplanung	MS 10.06.2013											
Name	Datum	Index	Bauherr	Projekst.	LVR	Brandschutz	TGA-Planung	EL-Planung	Vermesser	Baufaufsicht	Geotechnik	StGeKo

Gemarkung: Elberfeld Flur: 129 Flurstück: 119

**NEUBAU WOHNHEIM
HARMONIESTRASSE, WUPPERTAL**

Bauherr
IONA Wuppertal
Lebensgemeinschaften für Menschen mit Behinderungen e.V.
Vertreten durch: Rainer Pfeifer
Barbarossastr. 2
42115 Wuppertal
Tel.: 0202-974790-21
Fax: 0202-974790-22
rainer.pfeifer@iona-wuppertal.de

Der Bauherr :
Ort, Datum

Architekten
blumberg + schürg
architekten - ingenieure partnerschaft
alsenstr. 37
42103 wuppertal
tel.: 0202-30987 20 dipl.ing. axel blumberg architekt - aknw A27352
fax: 0202-30987 22 dipl.ing. martin schürg architekt - aknw A31386
info@blumbergundschuerg.de
www.blumbergundschuerg.de

Der Architekt :
Ort, Datum

Phase
ENTWURFSPLANUNG

Zeichnung
ANSICHT GIEBEL - PARK

Masstab :	M 1:100	Blattgröße :	A2
Bearbeiter :	MS	Erstelldatum	10.06.2013
CAD erstellt mit SPIRIT Schnittstelle dxf (2000), dwg (2000), pdf		Projektnr.: P-0903	3-310

VORABZUG STAND 17.09.2013